Companheiro de delegada é preso por feminicídio

LIVIA VEIGA
REPÓRTER

As investigações do assassinato da delegada Patrícia Neves Jackes Aires, de 39 anos, cujo corpo foi encontrado no banco do carona do seu veículo, em uma área de mata, no município de São Sebastião do Passé, neste domingo (11), mobilizaram equipes da Polícia Civil desde a madrugada. O companheiro da vítima, identificado como Tancredo Neves Feliciano de Arruda, foi autuado em flagrante por crime de feminicídio e a polícia segue com perícias em curso, análises de imagens de câmeras de vigilância e outras diligências investigativas.

A hipótese inicial para o crime seria de um suposto sequestro que teria desencadeado na morte da delegada, porém, a versão não é confirmada pela polícia. Em nota, a Polícia Civil da Bahia lamentou profundamente a morte da servidora, que estava lotada no plantão da Delegacia Territorial de Santo Antônio de Jesus, e informou que está empenhada com todos os seus departamentos para esclarecer plenamente as circunstâncias do caso e realizar todas as providências de polícia judiciária cabíveis.

A Delegada-Geral da Polícia Civil da Bahia, Heloísa Campos de Brito, também se manifestou em nota, compartilhando o luto com família e amigos. "Um dia de muita tristeza na nossa instituição, com uma trágica perda para todos nós. Estamos dedicando todos os nossos recursos e esforços para dar a resposta necessária a esse crime terrível contra Patrícia Jackes", declarou.

Polícia segue com perícias através da análise de imagens de câmeras

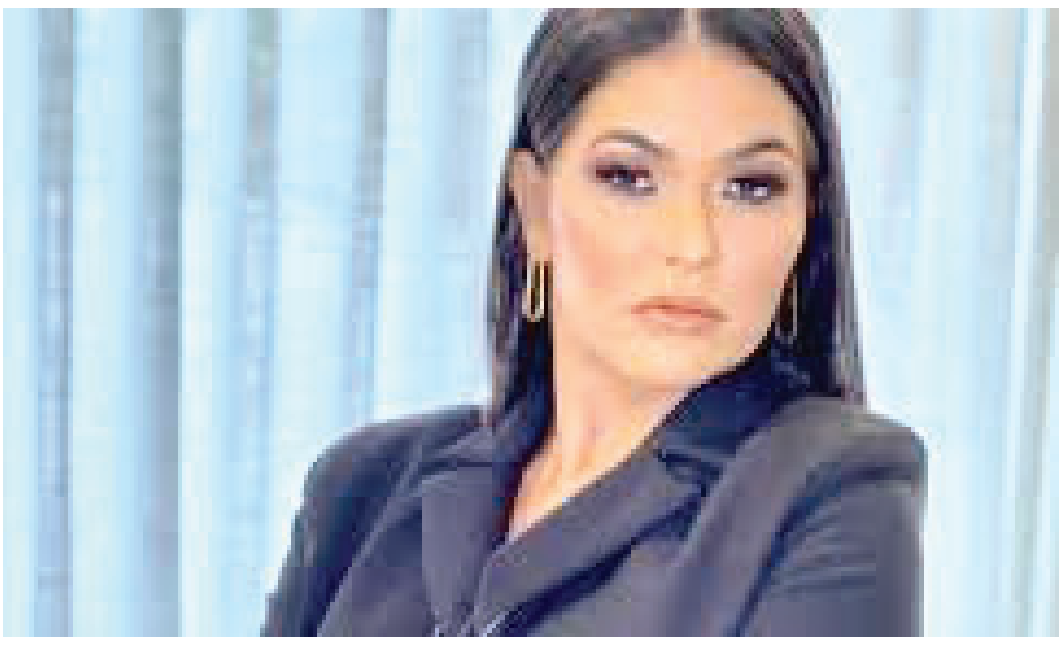

MORTE
Delegada Patrícia Neves, 39 anos, foi encontrada no banco carona de seu carro

A trajetória da delegada Patrícia começou em 2016, quando tomou posse, sendo designada em seguida para a Delegacia Territorial de Barra, região Oeste do estado. Posteriormente, serviu em Maragogipe e São Felipe, antes de ser lotada em Santo Antônio de Jesus, onde atuava como plantonista. A delegada coordenava o Núcleo Especializado de Atendimento à Mulher, da 4ª Coordenadoria de Polícia, de Santo Antônio de Jesus.

Mega-sena acumula e próximo sorteio terá prêmio de R$ 43 milhões

Nenhuma aposta acertou as seis dezenas da Mega-sena, em sorteio realizado no último sábado (10). Os números do concurso 2760 foram: 08, 11, 19, 39, 47 e 48. Com isso, o prêmio do próximo concurso, que será sorteado na terça-feira, 13, está estimado em R$ 43 milhões.

Cinquenta e sete apostas acertaram a Quina (cinco dezenas) e vão receber prêmio de R$ 58.765 cada. Já a quadra teve 4.957 apostas vencedoras e paga R$ 965 em prêmio. Os sorteios acontecem sempre às 20h, no Espaço da Sorte, em São Paulo, e contam com transmissão ao vivo pelas redes sociais da instituição.

Tecon registra o maior volume mensal de contêineres

O Terminal de Contêineres (Tecon) do Porto de Salvador registrou, em julho deste ano, a maior movimentação geral de contêineres da sua história (24 anos), com 43.750 TEUs (unidade de contêiner de 20 pés). O recorde anterior foi de 43.431 TEUs, em março deste ano. O volume gerado em julho corresponde, ainda, a uma alta acima de 28%, em relação ao mesmo mês do ano passado.

Já no acumulado do ano (janeiro a julho), o resultado geral deste dado, que envolve as operações de comércio exterior (importação e exportação) e comércio interno (cabotagem), subiu 22% (266.664 TEUs), em relação a 2023, quando o total foi de 218.610 TEUs. Dentro destes sete meses, é importante citar que o algodão vindo da região de Matopibapa, incluindo o Oeste baiano, teve grande destaque, com maior presença entre maio e julho, exportando 2.682% acima do mesmo período do ano passado.

"Os números expressam o lugar de destaque que o terminal baiano tem no mercado, oferecendo logística 4.0, que agiliza todos os trâmites necessários ao embarque e desembarque e, também, a qualidade em infraestrutura, com cais e pátio equipados com maquinários com alta tecnologia e equipes treinadas para prover mais produtividade com total segurança", detalha Demir Lourenço, diretor-executivo do Tecon Salvador, unidade de negócio da Wilson Sons.

Ainda de acordo com o gestor, os recursos que o terminal oferece, atualmente, têm sido fundamentais para que a Bahia continue atraindo novas rotas. Foi também, em julho, que o Tecon Salvador inaugurou a rota direta com a Ásia, com saídas semanais, aumentando potencialmente as condições de ter mais algodão baiano sendo exportado via Salvador.

No acumulado do ano, o resultado geral subiu 22% em relação ao ano passado

BAHIA
Números expressam lugar de destaque do terminal

Salvador faz balanço da política municipal do esporte e faz entregas

Cerca de 300 esportistas receberam neste sábado (10) a Carteira Municipal do Atleta Salvador, iniciativa que visa simplificar os processos de solicitação para os programas de incentivo da capital baiana, promovendo maior eficiência na gestão dos benefícios. A entrega dos documentos ocorreu neste sábado (10) durante encontro com atletas e paratletas da capital baiana no Clube Espanhol.

Durante a ação, foi realizado um balanço de programas como Bolsa Atleta Salvador, Viva Esporte, Ajuda de Custo, Salvador Social Clube e outras iniciativas previstas pela Lei Municipal de Esportes e Lazer. O encontrou contou com a presença de atletas, paratletas e representantes da Secretaria de Promoção Social, Combate à Pobreza, Esportes e Lazer (Sempre).

A Carteira Municipal do Atleta foi desenvolvida para identificar e cadastrar atletas, paratletas e federações da capital baiana, consolidando um banco de dados que irá estruturar um censo esportivo voltado para o planejamento e implementação de políticas de esporte.

O titular da Sempre, Júnior Magalhães, afirmou que, hoje, são 235 atletas beneficiados pelo Bolsa Atleta municipal, sendo que uma delas, inclusive, disputou as Olimpíadas de Paris neste ano: Paola Reis, no ciclismo BMX feminino. Ele destacou a importância da carteira para o aprimoramento das políticas públicas voltadas para o esporte.

"Nós vamos ter um censo, vamos ter dados de quantos atletas nós temos na cidade. Claro que nem todo mundo é atleta. O atleta tem uma regularidade, é federado, tem reconhecimento das federações esportivas. A ideia da carteira foi para o município de Salvador ter conhecimento de quantos atletas nós temos, quais modalidades, qual é o perfil desse atleta, onde ele reside, para que a gente possa dirigir políticas públicas", afirmou.

"Por exemplo, se você tiver um bairro que tem mais atletas de karatê, então você percebe que nós precisamos estimular aquela modalidade naquele local. Então, acredito que a Carteira Municipal do Atleta veio pra ficar. A carteira também é um resgate de uma dívida histórica porque ela reconhece agora o atleta. Ele vai ter um documento de atleta, vai ser reconhecido para poder captar recursos, buscar apoio da privada. Vai claramente dar dignidade aos nossos atletas da cidade", continuou o secretário.

Baco Exu do Blues realiza show de estreia de 'Fetiche' na Concha

O cantor e compositor baiano Baco Exu do Blues apresentará o seu novo EP "Fetiche" no dia 23 de agosto em Salvador. O show será às 19h, na Concha Acústica do Teatro Castro Alves. Em seu novo trabalho, o artista baiano fala sobre sobre paixão e desejo. Ele também fala sobre a relação com os corpos. "Somos vistos como seres hipersexualizados, mas não somos vistos como seres bonitos.

É como se fisicamente fôssemos maiores e melhores, mas só nesse lugar. Um simples desejo carnal que é imposto pra gente. Este álbum é uma defesa contra isso", define.

Antônio Minuzzi realiza palestra em Salvador sobre erros na terapia

O especialista em endocrinologia e metabologia, Antônio Carlos Minuzzi, traz para a capital baiana sua palestra acerca dos principais erros cometidos na terapia de reposição hormonal (TRH). Considerado uma das principais autoridades no assunto, o médico vai participar da primeira edição do Congresso Norte e Nordeste de Casos e Terapias Individualizadas (CONNECTI), evento que ocorrerá entre os dias 25 e 26 de outubro, das 8h às 20h, no DeVille Prime Convention Center.

Jerônimo assina atos em prol da juventude nesta segunda-feira

O governador Jerônimo Rodrigues vai assinar, às 18 desta segunda-feira (12), na Biblioteca Central da Bahia, nos Barris, uma série de atos voltados para o Agosto das Juventudes, destacando-se, entre eles, a autorização para a constituição do Comitê Institucional de Juventude do Estado (Coijuve). Também será sancionada a Lei do Programa Agente Jovem Ambiental e assinados o decreto que reajusta os valores relativos ao Auxílio Permanência, no âmbito do programa Mais Futuro, e a mensagem à Assembleia Legislativa da Bahia sobre a lei que institui os programas de incentivo à habilitação CNH da Gente e CNH na Escola." ano, quando no ano passado o total foi 38.410.

PREFEITURA MUNICIPAL DE PARAMIRIM
AVISO DE LICITAÇÃO
PREGÃO ELETRÔNICO Nº 004-2024 - BB Nº 1052700

OBJETO: Contratação de empresa para prestação de serviços e locação de equipamentos de infraestrutura (sonorização, iluminação, painel de led, palco, gerador, banheiros, camarim e toldos) para os festejos em comemoração ao mês de aniversário deste Município de Paramirim, estado da Bahia, no exercício de 2024. ABERTURA: 26/08/2024, às 08:30h. A retirada do Edital poderá ser feita no e-mail: comissaodepregaopmp2021@gmail.com- ou pelo site: https://licitacoes-e2.bb.com.br. Edital/informações no Setor de Pregão, Fone: (77) 99851-9905 das 08:00 às 12:00hs – Ronaldo Alves Lopes – Pregoeiro Oficial. Paramirim - BA, 09 de agosto de 2024.

EDITAL ÚNICO DE LEILÃO
BIASI leilões — Banco Rodobens

Eduardo Consentino, Leiloeiro Oficial, matrícula JUCESP nº 616 (**João Victor Barroca Galeazzi** – preposto em exercício), devidamente autorizado pelo Credor Fiduciário **BANCO RODOBENS,** CNPJ: 33.603.457/0001-40, faz saber que, nos termos do artigo 27 da Lei 9.514 de 20 de novembro de 1997 e regulamentação complementar do Sistema de Financiamento Imobiliário, que institui alienação fiduciária de bem imóvel, fará realizar: **Primeiro Leilão: dia 19 de Agosto de 2024 às 10:00 horas. Segundo Leilão: dia 21 de Agosto de 2024 às 10:00 horas.** Local do Leilão: Avenida Fagundes Filho, 145 – conj. 22 – Vila Monte Alegre – São Paulo/SP e pela internet no site: **www.biasileiloes.com.br**. As demais condições de venda constarão no catálogo que será distribuído no leilão ou pela internet. **Descrição do Imóvel: LOTE nº 08**, da **Quadra "D"**, do loteamento **"VIVARI FEIRA DE SANTANA"**, situado à Av. Artêmia Pires de Freitas, s/nº, antiga Estrada de São Roque (atual Estrada Vicinal, s/nº), bairro Registro, em Feira de Santana/BA, medindo frente e fundo 7,00m, lado direito 20,88m, lado esquerdo 20,96m, perfazendo uma área total de 146,44 m², limitando-se à frente com o acesso 1, lado direito com o lote nº 07, lado esquerdo com o lote nº 09 e fundo com o lote nº 34, terreno próprio. Matrícula nº 69.311 do 1º Registro de Imóveis de Feira de Santana/BA. **Obs: Consta Processo Judicial nº 8035548-20.2022.8.05.0080. Valor de Venda do Imóvel acima descrito: 1º Leilão R$ 159.500,00. Valor de Venda do Imóvel acima descrito: 2º Leilão R$ 132.382,37.** Caso não haja licitantes ou não seja atingida a oferta mínima prevista, os bem será vendido em **2º Leilão Extrajudicial, no dia 21 de Agosto de 2024, às 10:00 horas**, no mesmo local, pelo maior lance ofertado (§ 2º do Art. 27), desde que igual ou superior ao valor da dívida, das despesas, dos prêmios de seguro, dos encargos legais, inclusive tributos, das contribuições condominiais e honorários advocatícios. Para a participação online o Arrematante deverá se habilitar no site **www.biasileiloes.com.br**, até uma hora antes do leilão. **Obs: Eventuais débitos de IPTU, condomínio, custas do leilão e quaisquer outros débitos que os imóveis possuírem, estes serão por conta exclusiva do arrematante. A regularização da área construída não averbada na matrícula ficará por conta do arrematante.** O pagamento, em qualquer dos leilões, será à vista (no prazo de 06 horas) e em favor do Credor Fiduciário, no valor integral do lance vencedor. Não será aceito pagamento mediante cheque. Correrão por conta do comprador todas as despesas relativas à aquisição dos imóveis no leilão, como: pagamento de 5% (cinco por cento) a título de comissão do Leiloeiro sobre o valor de arrematação e no ato da arrematação, Escritura Pública, Imposto de Transmissão, Foro, débitos de luz e água, débitos de IPTU, taxas, alvarás, certidões, emolumentos cartorários, registros, averbações, etc. A escritura pública caso seja necessária será realizada em até 90 (noventa) dias. O imóvel objeto do leilão será alienado em caráter "Ad Corpus" e no estado em que se encontra inclusive no tocante a eventuais ações, ocupantes, locatários e posseiros. A vendedora não se responsabiliza por quaisquer irregularidades que porventura possam existir, seja por divergência de áreas, mudança no compartimento interno, averbação de benfeitoria, estado de conservação, localização, situação fiscal e ocupação do imóvel arrematado. Caso necessite de regularização da área construída, esta será por conta do arrematante. Conforme alteração da Lei 9514/97, artigo 27, pela lei 13.465/17 § 2-B, fica assegurado ao devedor fiduciante o direito de preferência para adquirir o imóvel por preço correspondente ao valor da dívida acrescido de 5% (cinco por cento) de comissão do leiloeiro, conforme esse edital. A vendedora não se responsabiliza por eventuais questionamentos que possam ser feitos judicialmente pelo(a) arrematante(a). Na hipótese do imóvel arrematado estar ocupado ou locado, o arrematante assume total responsabilidade no tocante à sua desocupação, assim como suas respectivas despesas. O arrematante também exime a vendedora de quaisquer responsabilidades por eventuais ações judiciais impetradas pelos proprietários anteriores ou terceiros, com referência ao imóvel e ao procedimento ora realizado, bem como de danos morais, materiais, lucros cessantes, etc. Mais informações no escritório do Leiloeiro. Tel (11) 4083-2575. Eduardo Consentino, Matrícula – JUCESP 616 – Leiloeiro Oficial – (João Victor Barroca Galeazzi – preposto em exercício) – **www.biasileiloes.com.br**.

S.A. Moinho da Bahia
CGC.33.146.804/0001-52
AVISO

Acham-se à disposição dos senhores acionistas, na sede da Empresa, na Avenida Estados Unidos, nº 863, Bairro Comercio, os documentos a que se refere o artigo 133 da Lei 6.404/76, de dezembro de 1976, com as alterações introduzidas pela Lei nº 10.303 de 31 de outubro de 2001, relativos ao exercício findo em 31 de dezembro de 2023. Salvador, 08 de Agosto de 2024.
Francisco José de Souza - Diretor

Condomínio Bombaça Beach Club Ltda.
CNPJ nº: 08.603.399/0001-07 - NIRE nº: 29202989857
Edital de Convocação

Convocamos os sócios a participarem da reunião de sócios da Condomínio Bombaça Beach Club Ltda. ("Sociedade"), a ser realizada no dia 22/08/2024, às 09h em primeira convocação e às 10h em segunda convocação, em sua sede na Praia da Bombaça, Distrito de Barra Grande, Maraú-BA, CEP: 45.520-000, para deliberarem sobre a Ordem do Dia: (i) formalizar a sucessão de Bonnie Virginia Molnar; (ii) destituir o administrador José Aloísio Andrade Nascimento Júnior; (iii) eleger Jessica Catherine Molnar Mandy como administradora; (iv) alterar os poderes do administrador para permitir a venda de imóveis sem necessidade de autorização dos sócios; (v) alterar a denominação da Sociedade para Bombaça Beach Club Ltda.; (vi) alterar o objeto social da Sociedade para incorporação de empreendimentos imobiliários e compra e venda de imóveis próprios, e (vii) alterar as cláusulas do contrato social referentes às matérias acima indicadas. Maraú, 09/08/2024.
Michael David Gibbons e Jessica Catherine Molnar Mandy – sócios.

Fundação Oswaldo Cruz Instituto Gonçalo Moniz — FIOCRUZ
MINISTÉRIO DA SAÚDE
GOVERNO FEDERAL BRASIL UNIÃO E RECONSTRUÇÃO

AVISO DE PREGÃO ELETRÔNICO SRP 90003/2024-IGM

A Agente de Contratação/Pregoeira do IGM/FIOCRUZ-BA, designada pela Portaria nº 029/2024-DIR, divulga o pregão a saber: 1) Pregão Eletrônico SRP nº **90003/2024-** Objeto: aquisição através de Registro de Preço, de material de consumo e permanente de uso no biotério, tais como ração animal, domissaneante/saneante, conforme condições, quantidades e exigências estabelecidas no Edital e seus anexos. Abertura: 22/08/2024, às 09:00 horas (horário de Brasília). O Edital e seus anexos poderão ser lidos e/ou retirados, sem ônus nos sítios: https://www.gov.br/compras/pt-br e www.bahia.fiocruz.br, Esclarecimentos: tels. (71) 3176-2282/3176-2480; e-mail: compras@bahia.fiocruz.br. Salvador, 09 de agosto de 2024. Adriana da Silva Mendes Ventura – Agente de Contratação/Pregoeira.

GARCEZ PRAIA HOTEL LTDA EM LIQUIDAÇÃO
CNPJ sob nº: 21.139.524/0001-38
EDITAL DE CONVOCAÇÃO DE ASSEMBLEIA GERAL EXTRAORDINÁRIA TELEPRESENCIAL DA GARCEZ PRAIA HOTEL LTDA EM LIQUIDAÇÃO

A **GARCEZ PRAIA HOTEL LTDA EM LIQUIDAÇÃO,** pessoa jurídica de Direito Privado, inscrita no CNPJ sob nº: 21.139.524/0001-38, com sede na Fazenda Peperina, s/n, Distrito de Camassandi, Jaguaripe/BA, CEP: 44.480-000, através de sua administradora e liquidante, com fundamento nos artigos 1.072 e 1.102 do Código Civil, **CONVOCA** os sócios através do presente edital para a **ASSEMBLÉIA GERAL EXTRAORDINÁRIA**, que será realizada de forma **telepresencial/virtual,** conforme disposto no art. 48-A do Código Civil, utilizando-se o aplicativo Google Meet, no dia 26/08/2024, inicialmente às 15:30 horas, em primeira convocação e em segunda e última convocação às 16:00 horas, com a seguinte ordem do dia: **1. JULGAMENTO DAS CONTAS DA LIQUIDAÇÃO; 2. REGISTRO DA BAIXA 3. O QUE OCORRER.** Para participar, os sócios deverão entrar em contato através do e-mail: escritoriofabiogabriel@outlook.com solicitando o link de acesso à reunião até o dia 23 de agosto de 2024. Os sócios também podem solicitar o envio da documentação referente a liquidação através do mesmo endereço de e-mail.
Jaguaripe-BA, 06 de agosto de 2024.
WANDA DE FARIA MORAES

PREFEITURA MUNICIPAL DE MATINA
AVISO DE LICITAÇÃO CONCORRÊNCIA Nº 007/2024

O MUNICÍPIO DE MATINA, ESTADO DA BAHIA, por intermédio do Agente de Contratação, designado pela Portaria nº 27 de 11 de abril de 2023, TORNA PÚBLICO, para conhecimento dos interessados e no uso de suas prerrogativas legais, e considerando o disposto na Lei nº 14.133/2021, vem realizar a Concorrência N° 007/2024, objetivando a contratação de empresa especializada para prestação de serviços comuns de engenharia para pavimentação de vias na sede do município, sob o regime menor preço por lote, a ser realizada no dia 28/08/2024 às 09h00min, no site https://bnccompras.com/Home/Login O Edital encontra-se disponível no site: http://www.matina.ba.gov.br/transparencia/compras/licitacoes, no e-mail licitacao@matina.ba.gov.br, no site https://bnccompras.com/Home/Login e na sede da Prefeitura Municipal de Matina, maiores informações no Setor de Licitação das 07h00min às 13h00min. Telefone/Whatsapp (77) 991108466. Divulgação dos outros atos - Diário Oficial - site: www.matina.ba.gov.br. Matina - Bahia, 09 de agosto de 2024. VALDEMIR PAULO PEREIRA – Agente de Contratação.

AVISO DE LICITAÇÃO CONCORRÊNCIA Nº 008/2024

O MUNICÍPIO DE MATINA, ESTADO DA BAHIA, por intermédio do Agente de Contratação, designado pela Portaria nº 27 de 11 de abril de 2023, TORNA PÚBLICO, para conhecimento dos interessados e no uso de suas prerrogativas legais, e considerando o disposto na Lei nº 14.133/2021, vem realizar a Concorrência N° 008/2024, objetivando a contratação de empresa especializada de engenharia para construção de uma Unidade Básica de Saúde – UBS no Povoado do Bumba, município de Matina/BA, conforme Proposta nº 36000006343/2023 – Novo PAC, sob o regime menor preço global, a ser realizada no dia 28/08/2024 às 11h00min, no site https://bnccompras.com/Home/Login O Edital encontra-se disponível no site: http://www.matina.ba.gov.br/transparencia/compras/licitacoes, no e-mail licitacao@matina.ba.gov.br, no site https://bnccompras.com/Home/Login e na sede da Prefeitura Municipal de Matina, maiores informações no Setor de Licitação das 07h00min às 13h00min. Telefone/Whatsapp (77) 991108466. Divulgação dos outros atos - Diário Oficial - site: www.matina.ba.gov.br. Matina - Bahia, 09 de agosto de 2024. VALDEMIR PAULO PEREIRA – Agente de Contratação.